



GOVERNO MUNICIPAL DE
São Domingos
 Cuidando da nossa gente!

ESTADO DA PARAÍBA
PREFEITURA MUNICIPAL DE SÃO DOMINGOS

EDITAL DE LICITAÇÃO

PROCESSO ADMINISTRATIVO Nº 251104LL00001

LICITAÇÃO Nº. 00001/2025

MODALIDADE: LEILÃO

CRITÉRIO: MAIOR PREÇO POR LOTE

FORMA: ELETRÔNICA E PRESENCIAL

LEGISLAÇÃO: LEI 14.133/2021

ÓRGÃO REALIZADOR DO CERTAME:

PREFEITURA MUNICIPAL DE SÃO DOMINGOS

RUA JOSÉ ALVES DE MELO, S/N - CENTRO - SÃO DOMINGOS - PB.

CEP: 58853-000 - E-mail: saodomingoslicitacao4@gmail.com - Tel.: (83) 3432-1000.

A Prefeitura Municipal de São Domingos, inscrita no CNPJ 01.612.691/0001-47, com sede na Rua José Alves de Melo, S/N, CEP: 58.853-000, Centro, São Domingos/PB, através do Senhor(a) Prefeito(a), torna público para conhecimento dos interessados que fará realizar Leilão, realizado exclusivamente nas formas on-line e presencial no dia 16 de dezembro de 2025, À PARTIR DAS 10h00min, alienando bens inservíveis no estado em que se encontram. A presente licitação reger-se-á pelas normas e dispositivos da Lei Federal nº 14.133/21 pelas normas do Decreto nº 21.981/32 e atualizações posteriores. O leilão será realizado por intermédio da Leiloeira Oficial, Sra. Samara Barbosa Araújo, JUCEP: 016/2018, devidamente contratada, regido sob o contrato nº 00049/2025.

Eventuais dúvidas relacionadas ao presente certame poderão ser elucidadas junto a Leiloeira Oficial, de segunda a sexta, das 08h:00m às 17h:00m, através do E-mail: contato@colossoleiloes.com.br, no escritório localizado na Av. Senador Ruy Carneiro, 303, Sala 2202, Empresarial Green Tower, Brisamar, João Pessoa/PB, CEP 58032-100 ou ainda pelos contatos: (83) 98804-6631 / (83) 2182-6281; Site Oficial da Leiloeira: www.colossoleiloes.com.br.

1. OBJETO DO LEILÃO:

- 1.1. A alienação para a venda de bens móveis inservíveis pertencentes ao município, conforme relação descritas no ANEXO 1 deste edital, onde consta descrições, fotografias e os valores dos lances mínimos aceitos para cada lote.
- 1.2. O Leilão será conduzido pela **Leiloeira Pública Oficial, Sra. Samara Barbosa Araújo**, devidamente matriculado na JUCEP (Junta Comercial do Estado da Paraíba), sob o nº 023/2019.

2. DATA, HORÁRIO E LOCAL DO LEILÃO:

- 2.1. O leilão será realizado no dia 16 de dezembro de 2025, com início a partir das 10h:00min na Sala de Reuniões da Prefeitura Municipal de São Domingos, localizada na Rua José

Rua José Alves de Melo, S/N, Centro, CEP: 58.853-000 – São Domingos– PB.

CNPJ nº 01.612.691/0001-47



ESTADO DA PARAÍBA
PREFEITURA MUNICIPAL DE SÃO DOMINGOS

Alves de Melo, S/N, Centro – São Domingos - PB, CEP 58.853-000, na modalidade presencial e online, tipo: maior lance, com duração a critério da Leiloeira Oficial, fornecendo tempo necessário para que os interessados possam oferecer os seus lances, através do site www.colossoleiloes.com.br.

- 2.2. O leilão será realizado no modelo presencial e on-line gerenciado pelo site www.colossoleiloes.com.br, e a sua duração ficará a critério do Leiloeira e terá o tempo necessário para que todos que desejarem tenham oportunidade de oferecer seus lances.
- 2.3. Os lances mínimos indicados foram previamente avaliados pela Comissão de Permanente de Contratação da Prefeitura Municipal de São Domingos – PB, conforme discriminado no anexo.
- 2.4. Os lances ofertados no ambiente virtual, através do site www.colossoleiloes.com.br terão início pelo menos cinco dias úteis antes da sessão pública, sem prejuízo dos lances posteriormente ofertados no dia e horários marcados para o início do certame, conforme estabelece o art. 55, inciso III da lei 14.133/2021.
- 2.5. A partir da publicação do Leilão no site e após devidamente cadastrado no site do Leiloeira, o interessado poderá enviar lance prévio (no mínimo cinco dias antes da data e horário marcados para o início do certame), bem como durante a sessão pública, no lote de seu interesse, deixando-o registrado no sistema.

3. VISITAÇÃO

- 3.1. Os lotes estarão expostos na sede da antiga prefeitura, localizada na Rua José Alves de Melo, S/n, CEP: 58.853-000, Centro, São Domingos/PB. Visitas poderão ser realizadas nos 5 (cinco) últimos dias úteis que antecedem a data do leilão, das 08h30min às 11h00min, sendo necessário agendamento prévio junto a Colosso Leilões através do telefone: (83) 98804-6631 e/ou e-mail: contato@colossoleiloes.com.br.
- 3.2. Apenas é permitido a avaliação visual dos lotes, sendo proibido manuseio, experimentação, retirada de peças e qualquer outro procedimento.
- 3.3. As fotos divulgadas no portal: www.colossoleiloes.com.br são meramente ilustrativas, não servindo para demonstrar o estado dos bens. Os interessados devem então visitar in loco os veículos no local indicado no item 3.1, os que não o fizerem, assumirão os riscos de uma eventual arrematação realizada sem a pertinente vistoria dos bens.
- 3.4. Os bens sem qualquer exceção, serão vendidos no estado de conservação em que se encontram, sem qualquer garantia de funcionamento, inclusive quanto à identificação, gravação, condições de uso, por vícios e defeitos, ocultos ou não, ficando a regularização e eventuais despesas por conta e risco do Arrematante, isentando o Município e Leiloeira Oficial de qualquer responsabilidade ou ônus por avarias e/ou defeitos eventualmente

Rua José Alves de Melo, S/N, Centro, CEP: 58.853-000 – São Domingos– PB.
CNPJ nº 01.612.691/0001-47



ESTADO DA PARAÍBA
PREFEITURA MUNICIPAL DE SÃO DOMINGOS

identificados, impossibilitando reclamações ou desistências, pressupondo-se que tenham sido previamente examinados pelo interessado.

4. CONDIÇÕES DE PARTICIPAÇÃO

4.1. Poderá participar do leilão, qualquer pessoa física maior de 18 anos capaz ou pessoa jurídica, portadora de documento de identificação aceitos em todo território nacional, CPF ou CNPJ. Os aludidos documentos e comprovante de residência deverão ser cadastrados antecipadamente no site www.colossoleiloes.com.br, ou apresentar documentos originais ou cópia autenticada a Leiloeira Oficial para participar presencialmente no local indicado antes do início do leilão.

4.2. Não poderão concorrer direta ou indiretamente nesta licitação pessoas físicas e jurídicas, que se enquadrar em qualquer das seguintes situações:

4.2.1. Que a Pessoa Física ou Sócio de Pessoa Jurídica seja cônjuge, companheiro, ou parente em linha reta ou colateral, por consanguinidade ou por afinidade, até o terceiro grau, dos agentes públicos e políticos que exerçam cargos na Prefeitura Municipal de São Domingos/PB.

4.3. Os licitantes deverão apresentar a Leiloeira Oficial endereço completo para correspondência, número de telefone para contato e e-mail.

4.4. É livre a participação e o aceite das regras e condições aqui estabelecidas. Entretanto, a oferta de lance em qualquer dos lotes, pelo sistema “on-line”, ou de forma presencial implica aceite expresso do ofertante e submissão irrevogável do mesmo a este edital e todas as suas condições.

4.5. Para participarem do Leilão, terão os compradores que realizar cadastramento prévio no site: www.colossoleiloes.com.br e aceitar as condições de venda em leilões “on-line” bem como enviar os documentos exigidos para concessão de “login e senha” liberados para lances. Somente com o “login e senha” liberados para ofertar lances poderá o arrematante participar virtualmente. A liberação do “login e senha” para lançar/arrematar é de livre concessão pelo Leiloeira, que poderá concedê-la, ou não, bem como cancelá-la a qualquer momento, a partir de sua análise técnica/profissional do cadastro e do histórico de cada participante/arrematante cadastrado.

4.6. Os licitantes que desejarem participar de forma presencial deverão apresentar junto a Leiloeira Oficial os seguintes documentos:

4.6.1. **PESSOA FÍSICA:** CPF, Carteira de Identidade (ou CNH) e comprovante de residência.

4.6.2. **PESSOA JURÍDICA:** CNPJ, contrato social e alterações, CPF, Carteira de

Rua José Alves de Melo, S/N, Centro, CEP: 58.853-000 – São Domingos– PB.
CNPJ nº 01.612.691/0001-47



ESTADO DA PARAÍBA
PREFEITURA MUNICIPAL DE SÃO DOMINGOS

Identidade (ou CNH) e comprovante de residência do(s) sócio(s).

- 4.7. Os usuários deverão após a aprovação de seu cadastro, ler e aceitar as regras específicas do presente leilão e solicitar a liberação para participar.
- 4.8. O usuário deverá efetuar o cadastro no site <https://www.colossoleiloes.com.br/leilao/arrematante>. Para que o cadastro seja liberado para ofertas de lances on-line, o usuário deverá ler e aceitar as regras de utilização do sistema da Leiloeira Oficial (site), e enviar cópias dos documentos abaixo até 24 (vinte e quatro) horas antes da data prevista para a realização do leilão.
- 4.9. Na data e horário de realização do leilão, haverá suporte presencial. Interessados em efetuar lances, deverão comparecer na Sala de Reuniões, localizada na Rua José Alves de Melo, S/N, CEP: 58.853-000, Centro, São Domingos/PB, munidos da documentação exigida acima, em vias originais e/ou cópias autenticadas.
- 4.10. A Leiloeira Pública Oficial poderá proceder à conferência da documentação enviada, consulta ao CPF/CNPJ do usuário para averiguação de possíveis restrições e então proceder à liberação ou não do usuário para participar do Leilão.

5. CONDIÇÕES DE PAGAMENTO:

5.1. O pagamento será da seguinte forma:

- a) 100% (cem por cento)**
- b) Até as 16h00min do segundo dia útil subsequente ao leilão, mediante comprovação de depósito/transferência em conta corrente de titularidade da Prefeitura Municipal de São Domingos/PB, Banco do Brasil, Agência 0521-5, Conta Corrente 1114-2, CNPJ: 01.612.691/0001-47.**

5.2. Sobre o valor do arremate deverão ser acrescidos:

- a) 5% (cinco por cento) de comissão.**
- b) Até as 16h00min do dia da realização do leilão, a ser depositado em conta de titularidade da Leiloeira Oficial, Samara Barbosa Araújo, Banco do Brasil (001), Agência 1149-5, Conta Corrente 13669-7, CPF 064.880.464-03 ou PIX: 06488046403.**
- c) IPVA PROPORCIONAL (a ser calculado pela SEFAZ/PB, representando parcela do tributo correspondente aos meses restantes do ano corrente, a partir do mês da realização do leilão). *taxa exclusiva para veículos.**
- d) TAXAS DE TRANSFERÊNCIA de propriedade do bem.**
- e) TAXA ICMS: Atendendo as determinações do DECRETO Nº 18.930 DE 19 DE JUNHO DE 1997 e Lei Estadual nº 5.127/1989, os arrematantes deverão recolher no ato da arrematação a alíquota de ICMS e taxa de emissão de nota fiscal avulsa.**

Rua José Alves de Melo, S/N, Centro, CEP: 58.853-000 – São Domingos– PB.
CNPJ nº 01.612.691/0001-47



ESTADO DA PARAÍBA
PREFEITURA MUNICIPAL DE SÃO DOMINGOS

f) Valores obedecem às seguintes taxas sobre o valor de arrematação:

f.1) 1,0% (um por cento) + R\$20,00 (vinte reais) para veículos;

f.2) 20% (vinte por cento) + R\$20,00 (vinte reais) para sucatas diversas.

f.3) R\$20,00 (vinte reais) para demaís lotes.

f.4) Pagamento à vista, a ser depositado em conta de titularidade da Leiloeira Oficial, Samara Barbosa Araújo, Banco do Brasil (001), Agência 1149-5, Conta Corrente 13669-7, CPF 064.880.464-03 ou PIX: 06488046403 (valor será repassado a Secretaria de Estado da Fazenda).

5.3. A leiloeira prestará conta junto aos arrematantes dos valores repassados a Secretaria de Estado da Fazenda no prazo de até 05 (cinco) dias úteis.

5.4. O arrematante pode verificar existência de pendência tributária (ICMS, IPVA proporcional ao restante do ano corrente e taxa de emissão de nota fiscal) no Portal da Sefaz-PB <<https://www.sefaz.pb.gov.br/>>, na opção "Portal do Cidadão", no item "Leilão Veicular".

5.5. Os pagamentos que não forem realizados até data e horário previstos no item 5.1, poderão responder na esfera administrativa e judicial. Pelo não cumprimento dos prazos e condições estipuladas ficará automaticamente cancelado a venda perdendo o arrematante o direito sobre o bem e o direito da restituição das importâncias pagas, podendo a Comissão de Avaliação do Município, promover a sua venda em continuação ao leilão.

6. DA VENDA ELETRÔNICA

6.1. Os horários de início e fechamento do Leilão e de encerramento do recebimento de lances on-line no sítio eletrônico www.colossoleiloes.com.br seguem o horário oficial de Brasília.

6.2. O leilão de cada lote seguirá sequência individual conforme ANEXO 1. O encerramento de cada lote contará com sistema de contagem regressiva de 60 segundos após o lance. A cada lance, o cronometro reiniciara automaticamente e dando início a contagem de novo prazo de 60 segundos. Após 60 segundos, não havendo nenhum outro lance, se dará por encerrado o leilão do lote, dando sequência para o próximo lote.

6.3. Os bens serão vendidos no estado em que se encontram, a quem oferecer maior lance desde que não inferior à avaliação.

Rua José Alves de Melo, S/N, Centro, CEP: 58.853-000 – São Domingos– PB.
CNPJ nº 01.612.691/0001-47



ESTADO DA PARAÍBA
PREFEITURA MUNICIPAL DE SÃO DOMINGOS

- 6.4. Acaso algum lote não receba lances durante o leilão, ao final do certame, o(s) lote(s) poderá(ão) retornar em modalidade condicional (lance ganhador será submetido a análise e estará sujeito à aprovação do vendedor, não configurando ainda a venda) com lance inicial correspondente a 60% do valor da avaliação.
- 6.5. Ao ofertar um valor para compra, o interessado declara que vistoriou ou que teve ampla oportunidade de vistoriar previamente o veículo e que realizou todas as pesquisas e levantamentos necessários junto aos órgãos competentes para constatar eventuais dívidas e restrições pendentes sobre o mesmo.
- 6.6. Os valores ofertados são irretratáveis, não sendo admitido, em hipótese alguma, o cancelamento da oferta realizada, devendo, portanto, o interessado certificar-se previamente da situação física e documental do veículo, bem como do estado de conservação, das condições de venda e formas de pagamento do Leilão. Não serão aceitas desistências ou reclamações posteriores a compra, não podendo o Arrematante pleitear a redução do valor de venda, recusar o bem adquirido ou alegar qualquer desconhecimento das condições e/ou característica do mesmo.
- 6.7. É vedada a emissão de nota de arrematação em nome de terceiros.

7. SANÇÕES E PENALIDADES

- 7.1. A participação do licitante nos lances implica na aceitação incondicional de todas as normas e regulamentos deste Leilão, obrigando-se o arrematante a acatar de forma definitiva e irreversível as condições aqui estabelecidas, as quais são consideradas de conhecimento de todos, tendo em vista que o presente edital foi precedido de ampla divulgação e está à disposição dos interessados para conhecimento quando da visita.
- 7.2. Os lances efetuados são irretratáveis e, se vencedores, geram uma obrigação contratual na forma de promessa de compra, em caso de descumprimento podendo ensejar as responsabilizações previstas na Lei 14.133/2021 e Artigo 335 do Código Penal.
- 7.3. Não ocorrendo o pagamento por parte do arrematante nos prazos previsto neste edital, por desistência ou arrependimento do lance ou proposta, estará desfeita a venda e o arrematante pagará 20% (vinte por cento), sobre o valor do arremate, taxa da Leiloeira, no valor 5% (cinco por cento) e taxa de serviços, no valor de 5% (cinco por cento), totalizando 30% (trinta por cento) do valor do arremate, que será cobrado por via executiva, como dívida líquida e certa, independente de interpelação judicial ou extrajudicial, nos termos do art. 580, do Código de Processo Civil, corrigida

Rua José Alves de Melo, S/N, Centro, CEP: 58.853-000 – São Domingos– PB.
CNPJ nº 01.612.691/0001-47



ESTADO DA PARAÍBA
PREFEITURA MUNICIPAL DE SÃO DOMINGOS

monetariamente, até o efetivo pagamento, sem prejuízo das perdas, danos e lucros cessantes, do Processo Criminal (art. 171, inciso VI, do Código Penal).

7.4. Poderá a Leiloeira emitir título de crédito para a cobrança de tais valores, encaminhando-o a protesto, por falta de pagamento, se for o caso, sem prejuízo da execução prevista no artigo 39, do Decreto Federal nº 21.981/32.

7.5. Não havendo pagamento do lote pelo arrematante vencedor, este sujeito a penalidades, o lote será ofertado ao segundo colocado, sem que haja a obrigatoriedade da compra, não recaindo sobre o segundo colocado nenhuma penalidade acaso não mais apresente interesse pela compra. Em caso da desistência do segundo colocado, o lote será ofertado ao terceiro colocado e assim sucessivamente.

8. RETIRADA DOS LOTES

8.1. A liberação dos bens só acontecerá após confirmação do pagamento integral. Os bens deverão ser retirados com a devida apresentação da Nota de arrematação, no horário das 8h00min às 11h00min até o décimo dia útil subsequente ao leilão, sob pena de cobrança multa de R\$ 100,00 (cem reais) por dia de permanência no pátio da garagem municipal, contados da data de realização do leilão.

8.1.1. Quando o meio utilizado pagamento for eletrônico (ex: transferência, Ted, Doc, PIX), a liberação do lote somente se dará após o efetivo lançamento do crédito na conta indicada pela leiloeira, observados os prazos impostos pelas instituições bancárias para cada modalidade.

8.1.2. É imprescindível que o arrematante identifique no comprovante de depósito, o número do(s) lote(s) a que se refere o pagamento, enviando o comprovante via e-mail para: financeiro@colossoleiloes.com.br até a data e horário previstos no item 5.1.

8.2. A retirada do bem arrematado por terceiros, só será permitida mediante a apresentação de autorização por escrito do arrematante, devidamente assinada.

8.3. O arrematante assumirá o risco no carregamento e transporte dos bens arrematados, bem como as despesas decorrentes da sua retirada. A nota de arrematação em leilão fornecida pela Leiloeira ao arrematante não são documentos hábeis para a circulação do veículo arrematado em vias públicas e rodovias, sendo de responsabilidade do arrematante a circulação ou venda do referido veículo sem a regularização da documentação.

8.4. As taxas e emolumentos por ventura devidos pela transferência dos bens arrematados serão por conta exclusiva do arrematante.

Rua José Alves de Melo, S/N, Centro, CEP: 58.853-000 – São Domingos– PB.
CNPJ nº 01.612.691/0001-47



ESTADO DA PARAÍBA
PREFEITURA MUNICIPAL DE SÃO DOMINGOS

- 8.5. A não retirada do(s) lote(s) arrematados no prazo de 30 (trinta) dias úteis a partir da data do leilão, implicará na declaração de abandono, inexistindo a partir deste momento qualquer direito do arrematante sobre o lote, retornando a posse do bem para o Município, podendo este ser leiloado em outra ocasião.
- 8.6. É de responsabilidade do arrematante, antes de funcionar o veículo, verificar a necessidade de óleo e combustível. Os Comitentes e a Leiloeira Oficial não se responsabilizam por avarias decorrentes desta omissão.

9. IMPUGNAÇÃO AO EDITAL E DO PEDIDO DE RECURSOS

- 9.1. Qualquer cidadão é parte legítima para impugnar o Edital de Licitação por irregularidade na aplicação da lei nº. 14.133/2021 ou solicitar esclarecimentos, devendo encaminhar o pedido de forma eletrônica, pelos endereços de e-mail contato@www.vlleiloes.com.br e/ou cpl.bernardino@gmail.com, com assunto impugnação/pedido de esclarecimentos - Leilão Bernardino Batista 01/2024 em até 5 (cinco) dias úteis antes da data fixada para realização do leilão, devendo a administração julgar e responder à impugnação/esclarecimento em até 3 (três) dias úteis, sem prejuízo da faculdade prevista no § único do art. 164 da lei n. 14.133/21.

10. CONDIÇÕES GERAIS

- 10.1. O MUNICÍPIO fará comunicação de venda após 5 (cinco) dias a arrematação, fica obrigatório a descaracterização e a transferência de propriedade dos bens adquiridos no prazo de até 30 (trinta) dias, a contar da retirada do lote (art. 123, I e parágrafo 1º do CTB), sob pena de multa e medida administrativa de retenção.
- 10.2. O MUNICÍPIO responde única e exclusivamente pela procedência e documentação de todos os veículos alienados neste leilão, eximindo a leiloeira e a empresa organizadora do leilão, presente ou futuramente, de qualquer responsabilidade decorrente da regularidade de origem e da documentação dos veículos.
- 10.3. Nem o Município nem a Leiloeira se enquadram na condição de fornecedores ou comerciantes nos termos da lei, ficando eximidos assim de qualquer responsabilidade por vícios ou defeitos, ocultos ou não, incluindo possíveis remarcações de chassi e numeração de motor dos veículos. Declaram os arrematantes desde já, concordarem expressamente com esta cláusula, eximindo o Município e a Leiloeira de qualquer responsabilidade acerca do estado físico dos veículos apregoados, bem como com reembolsos, indenizações, trocas ou consertos, de qualquer natureza, nos termos do Art. 448 do C. Civil Brasileiro.
- 10.4. **O MUNICÍPIO entregará os licitantes vencedores toda a documentação necessária, tais como: CRV, ofício de 2ª VIA do CRV, se não houver, nota de arremate emitida pela leiloeira, edital de leilão, publicação no diário oficial,**

Rua José Alves de Melo, S/N, Centro, CEP: 58.853-000 – São Domingos– PB.
CNPJ nº 01.612.691/0001-47



ESTADO DA PARAÍBA
PREFEITURA MUNICIPAL DE SÃO DOMINGOS

Documentação legal do prefeito (a) (ata de posse, diploma, RG e CPF) autenticados, para a transferência dos veículos junto ao DETRAN/PB.

- 10.5. No caso dos lotes de veículos considerados recuperáveis, o licitante deverá obrigatoriamente realizar a transferência de titularidade do veículo junto ao DETRAN/PB. A transferência de propriedade dos veículos será feita exclusivamente para a pessoa do arrematante, no prazo de 30 (trinta) dias, conforme art. 123, I e §1º, da Lei nº 9.503/97 (Código de Trânsito Brasileiro).
- 10.6. Para trafegar em via pública, os proprietários/arrematantes deverão fazer obrigatoriamente a vistoria no DETRAN, a fim de concluir o procedimento de transferência de propriedade, ocasião em que deverão apresentar Edital do Leilão, RG, CPF, comprovante de residência e Recibo Definitivo de Compra e Nota Fiscal avulsa (Eletrônica) emitida pela RECEITA ESTADUAL, sob pena de o veículo ser recolhido, conforme art. 123, I e §1º, da Lei nº 9.503/97 (Código de Trânsito Brasileiro).
- 10.7. Os veículos, motores e equipamentos vendidos como sucatas não poderão ser remontados nem circular em vias públicas, em hipótese alguma, vez que serão baixados junto ao DETRAN/PB e estarão sem placas, com o número CHASSI recortado, bem como, sem todas as plaquetas de identificação, e serão alienados somente para a utilização de peças e agregados.
- 10.8. Os motores existentes nos lotes vendidos como sucatas não poderão ser revendidos, sendo de responsabilidade do **ARREMATANTE** a baixa e regularização junto ao DETRAN/PB.
- 10.9. **Fica por conta do arrematante as despesas referentes a baixa de todos os bens considerados como sucata junto ao DETRAN/PB, bem como todo procedimento elencado no item 8.5.**
- 10.10. É de responsabilidade do **ARREMATANTE** todo o processo de regularização em caso do motor do veículo adquirido não corresponder ao motor registrado no documento.
- 10.11. **Ficará por conta e responsabilidade do arrematante a retirada e o traslado do (s) veículo (s), bem como a transferência de propriedade do veículo remarchação de chassi, taxas de vistoria, dentre outros e, se houver sua regularização documental junto ao DETRAN dentro do prazo legal, inclusive o pagamento de IPVA proporcional, incidente sobre o veículo após a data do leilão, bem como outras taxas, caso devidas.**
- 10.12. Todo e qualquer imposto ou taxa que venha a incidir sobre o(s) lote(s) arrematados serão de responsabilidade do arrematante.

Rua José Alves de Melo, S/N, Centro, CEP: 58.853-000 – São Domingos– PB.
CNPJ nº 01.612.691/0001-47



ESTADO DA PARAÍBA
PREFEITURA MUNICIPAL DE SÃO DOMINGOS

- 10.13. **A emissão de notas fiscais avulsas (ICMS), documento imprescindível para transferência, será de responsabilidade do ARREMATANTE**, isentando **MUNICÍPIO** e a Leiloeira, de qualquer responsabilidade sobre a mesma.
- 10.14. A critério do Município e da Leiloeira, os lotes poderão ser antecipados, postergados, agrupados, desdobrados, retirados ou ter a documentação baixada junto ao Detran a qualquer tempo do Leilão.
- 10.15. O **MUNICÍPIO** e a Leiloeira se eximem de responsabilidades e despesas por erros comprovados de digitação nos lotes descritos no sítio eletrônico, em catálogos do Leilão, anúncios, etiquetas, boletos e notas de arrematação. Eventuais erros cometidos nas descrições dos lotes não darão aos Arrematantes o direito de cancelar as vendas ou pleitearem indenizações de quaisquer naturezas, reservando ao Município e a Leiloeira o direito de retificar as informações para cobertura de omissões ou eliminação de distorções acaso verificadas durante e/ou posteriormente à ocasião da venda.
- 10.16. Imediatamente após o lance aceito pela Leiloeira Oficial, o arrematante deverá identificar-se fornecendo o nome, endereço, RG e CPF ou CNPJ, para emissão da respectiva nota de arrematação em Leilão.
- 10.17. Encerrado o Leilão, será lavrada no local, ata circunstanciada, na qual figurarão os bens vendidos, a correspondente identificação do arrematante, devendo ser assinada pelo Presidente da Comissão Permanente de Contratação, pela Leiloeira e facultada aos demais presentes.
- 10.18. Cópia deste edital poderá ser encontrada na sede do Município, no site www.colossoleiloes.com.br, www.saodomingos.pb.gov.br; www.tce.pb.gov.br; e disponibilizados no local e data do leilão.
- 10.19. A Autoridade superior da **Prefeitura Municipal de São Domingos**, reserva-se o direito **SUSPENDER** ou **REVOGAR** o mesmo por qualquer outro motivo que julgar conveniente ao interesse público, devidamente fundamentado.
- 10.20. Para dirimir as questões decorrentes deste contrato, as partes elegem o Foro da Comarca de Pombal/PB.

São Domingos, 19 de novembro de 2025.

RAFAELLA FRANKIN DE QUEIROGA
Agente de Contratação

Rua José Alves de Melo, S/N, Centro, CEP: 58.853-000 – São Domingos– PB.
CNPJ nº 01.612.691/0001-47



GOVERNO MUNICIPAL DE
São Domingos
 Cuidando da nossa gente!

ESTADO DA PARAÍBA
 PREFEITURA MUNICIPAL DE SÃO DOMINGOS

ANEXO 1
 RELAÇÃO DOS LOTES

LOTE	DESCRIÇÃO	SITUAÇÃO	LANCE INICIAL (R\$)
01	TIPO: VEICULO MARCA / MODELO: FIAT/ VIVACE 1.0 PLACA: NQH5814 RENAVAM: 333408403 CHASSI: 9BD195152C0172194 ANO (FAB/MOD): 2012/2012 COMBUSTÍVEL: ALC/ GASOL COR: BRANCA	VEÍCULO FUNCIONANDO. COM PROBLEMA: MOTOR. KM NÃO IDENTIFICADA. DÉBITO SUPERIOR A R\$ 211,00. POR CONTA DO ARREMATANTE.	R\$ 10.000,00
02	TIPO: VEICULO MARCA / MODELO: VW/GOL 1.0 GIV PLACA: OEX6C73 RENAVAM: 531244610 CHASSI: 9BWAA05W0DP113903 ANO (FAB/MOD): 2013/2013 COMBUSTÍVEL: ALC/GASOL COR: BRANCA	VEÍCULO SEM FUNCIONAR. COM PROBLEMA: MOTOR BATIDO , LATARIA DANIFICADA. SEM: BATERIA. KM NÃO IDENTIFICADA. DÉBITO SUPERIOR A R\$ 211,00. POR CONTA DO ARREMATANTE.	R\$ 10.000,00
03	TIPO: VEICULO MARCA / MODELO: VW/ GOL 1.6L MB5 PLACA: QSF4G34 RENAVAM: 1197197904 CHASSI: 9BWAB45U7KT130043 ANO (FAB/MOD): 2019/2019 COMBUSTÍVEL: ALC/ GASOL COR: BRANCA	VEÍCULO FUNCIONANDO. COM PROBLEMA: MOTOR. KM NÃO IDENTIFICADA. DÉBITO SUPERIOR A R\$ 1.193,00. POR CONTA DO ARREMATANTE.	R\$ 18.000,00

Rua José Alves de Melo, S/N, Centro, CEP: 58.853-000 – São Domingos– PB.
 CNPJ nº 01.612.691/0001-47



GOVERNO MUNICIPAL DE
São Domingos
 Cuidando da nossa gente!

ESTADO DA PARAÍBA
 PREFEITURA MUNICIPAL DE SÃO DOMINGOS

04	TIPO: VEICULO MARCA / MODELO: VW/NOVO GOL TL MBV PLACA: QFN9C14 RENAVAM: 1116292014 CHASSI: 9BWAB45U9HP132507 ANO (FAB/MOD): 2017/2017 COMBUSTÍVEL: ALC/GASOL COR: BRANCA	VEÍCULO SEM FUNCIONAR. COM PROBLEMA: MOTOR BATIDO , LATARIA DANIFICADA. QUEBRADO: PARA-CHOQUE SEM: BATERIA. SUPERIOR A 581.000 KM DÉBITO SUPERIOR A R\$ 5.398,00. POR CONTA DO ARREMATANTE.	R\$ 10.000,00
05	TIPO: VEICULO MARCA / MODELO: VW/NOVO GOL TL MBV PLACA: QFN9B44 RENAVAM: 1116290305 CHASSI: 9BWABA5U6HP132724 ANO (FAB/MOD): 2017/2017 COMBUSTÍVEL: ALC/GASOL COR: BRANCA	VEÍCULO SEM FUNCIONAR. COM PROBLEMA: MOTOR BATIDO , LATARIA DANIFICADA. SEM: BATERIA. KM NÃO IDENTIFICADA. DÉBITO SUPERIOR A R\$ 8.292,00. POR CONTA DO ARREMATANTE.	R\$ 8.000,00
06	TIPO: VEICULO MARCA / MODELO: FIAT/ FIORINO TECFORM AB1 PLACA: QFA6J11 RENAVAM: 1237455917 CHASSI: 9BD2651JHK9123274 ANO (FAB/MOD): 2018/2019 COMBUSTÍVEL: ALC/ GASOL COR: BRANCA	VEÍCULO FUNCIONANDO. SUPERIOR A 623.000 KM.	R\$ 30.000,00
07	TIPO: VEICULO MARCA / MODELO: MARCOPOLO/ VOLARE A8 ON PLACA: MOO2533 RENAVAM: 756792398 CHASSI: 93PB05B301C004289 ANO (FAB/MOD): 2001/2001 COMBUSTÍVEL: DIESEL COR: BRANCA	VEÍCULO FUNCIONANDO. COM PROBLEMA: LATARIA DANIFICADA. QUEBRADO: PARA-BRISA. KM NÃO IDENTIFICADA.	R\$ 15.000,00

Rua José Alves de Melo, S/N, Centro, CEP: 58.853-000 – São Domingos– PB.
 CNPJ nº 01.612.691/0001-47



ESTADO DA PARAÍBA
PREFEITURA MUNICIPAL DE SÃO DOMINGOS

08	TIPO: MAQUINA MARCA / MODELO: RETROESCAVADEIRA NEW HOLLAND / B110B PIN: *HBZN110BCDAH09130* N° DE SERIE: *NDAH09130* ANO (FAB/MOD): 2013 COMBUSTÍVEL: DIESEL COR: AMARELA	EQUIPAMENTO FUNCIONANDO. SUPERIOR A 385.000 KM	R\$ 70.000,00
-----------	---	--	---------------

VALOR TOTAL DO LANCE INICIAL..... R\$ 171.000,00

Rua José Alves de Melo, S/N, Centro, CEP: 58.853-000 – São Domingos– PB.
CNPJ nº 01.612.691/0001-47

LOTE 01



**Rua José Alves de Melo, S/N, Centro, CEP: 58.853-000 – São Domingos– PB.
CNPJ nº 01.612.691/0001-47**

LOTE 02



**Rua José Alves de Melo, S/N, Centro, CEP: 58.853-000 – São Domingos– PB.
CNPJ nº 01.612.691/0001-47**

Edital da Licitação. Doc. 143512/25. Data: 19/11/2025 14:14. Responsável: Adeilza S. Freires.
Impresso por convidado em 27/11/2025 09:45. Validação: 7DBC.CB30.99F9.12FE.F46C.C239.2386.721A.

LOTE 03



**Rua José Alves de Melo, S/N, Centro, CEP: 58.853-000 – São Domingos– PB.
CNPJ nº 01.612.691/0001-47**

Edital da Licitação. Doc. 143512/25. Data: 19/11/2025 14:14. Responsável: Adeilza S. Freires.
Impresso por convidado em 27/11/2025 09:45. Validação: 7DBC.CB30.99F9.12FE.F46C.C239.2386.721A.

LOTE 04



**Rua José Alves de Melo, S/N, Centro, CEP: 58.853-000 – São Domingos– PB.
CNPJ nº 01.612.691/0001-47**

Edital da Licitação. Doc. 143512/25. Data: 19/11/2025 14:14. Responsável: Adeilza S. Freires.
Impresso por convidado em 27/11/2025 09:45. Validação: 7DBC.CB30.99F9.12FE.F46C.C239.2386.721A.



**Rua José Alves de Melo, S/N, Centro, CEP: 58.853-000 – São Domingos– PB.
CNPJ nº 01.612.691/0001-47**

Edital da Licitação. Doc. 143512/25. Data: 19/11/2025 14:14. Responsável: Adeilza S. Freires.
Impresso por convidado em 27/11/2025 09:45. Validação: 7DBC.CB30.99F9.12FE.F46C.C239.2386.721A.

LOTE 05



**Rua José Alves de Melo, S/N, Centro, CEP: 58.853-000 – São Domingos– PB.
CNPJ nº 01.612.691/0001-47**

Edital da Licitação. Doc. 143512/25. Data: 19/11/2025 14:14. Responsável: Adeilza S. Freires.
Impresso por convidado em 27/11/2025 09:45. Validação: 7DBC.CB30.99F9.12FE.F46C.C239.2386.721A.

LOTE 06



**Rua José Alves de Melo, S/N, Centro, CEP: 58.853-000 – São Domingos– PB.
CNPJ nº 01.612.691/0001-47**

Edital da Licitação. Doc. 143512/25. Data: 19/11/2025 14:14. Responsável: Adeilza S. Freires.
Impresso por convidado em 27/11/2025 09:45. Validação: 7DBC.CB30.99F9.12FE.F46C.C239.2386.721A.

LOTE 07

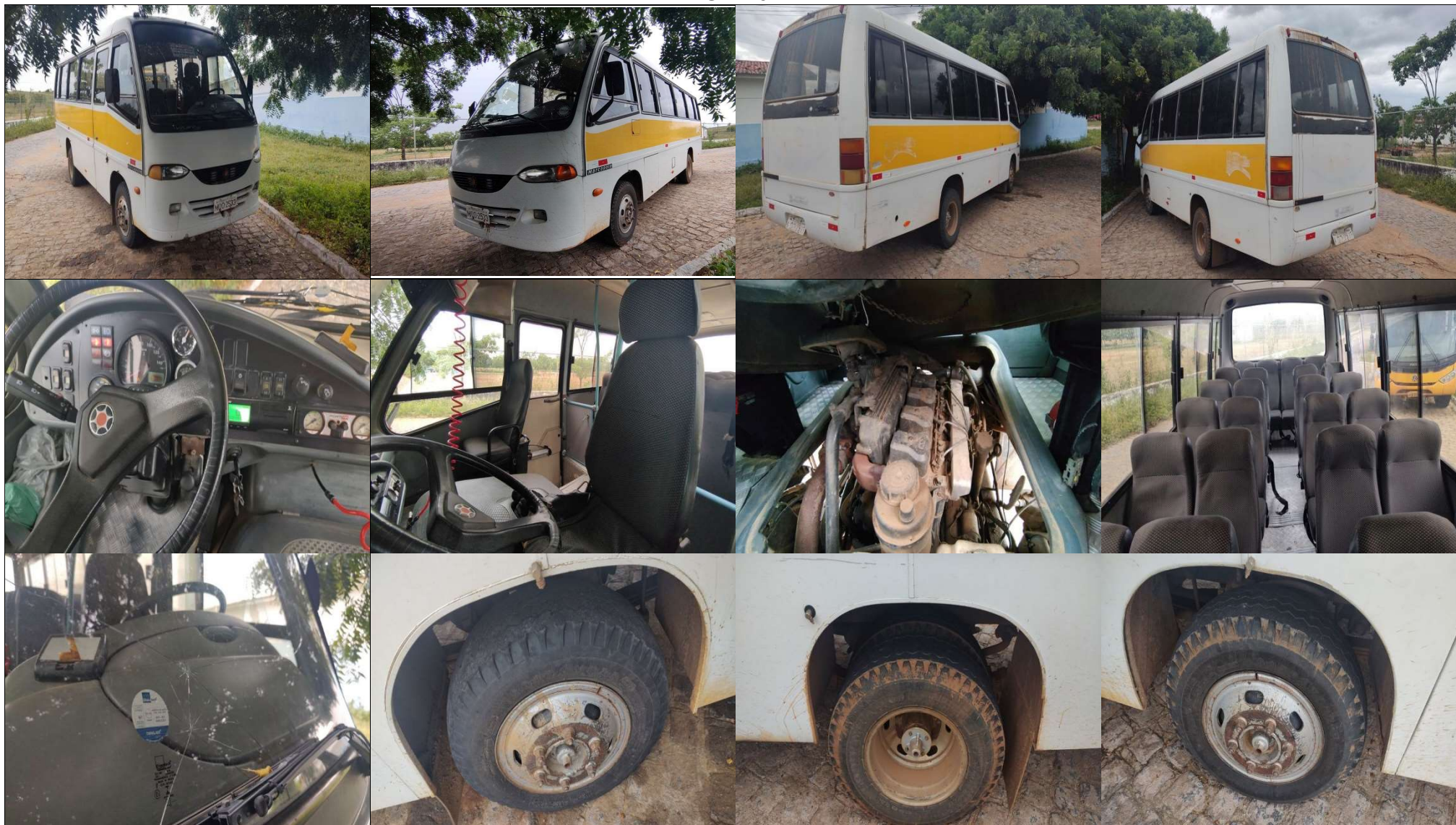

**Rua José Alves de Melo, S/N, Centro, CEP: 58.853-000 – São Domingos– PB.
CNPJ nº 01.612.691/0001-47**

Edital da Licitação. Doc. 143512/25. Data: 19/11/2025 14:14. Responsável: Adeilza S. Freires.
Impresso por convidado em 27/11/2025 09:45. Validação: 7DBC.CB30.99F9.12FE.F46C.C239.2386.721A.

LOTE 08



**Rua José Alves de Melo, S/N, Centro, CEP: 58.853-000 – São Domingos– PB.
CNPJ nº 01.612.691/0001-47**

Edital da Licitação. Doc. 143512/25. Data: 19/11/2025 14:14. Responsável: Adeilza S. Freires.
Impresso por convidado em 27/11/2025 09:45. Validação: 7DBC.CB30.99F9.12FE.F46C.C239.2386.721A.